

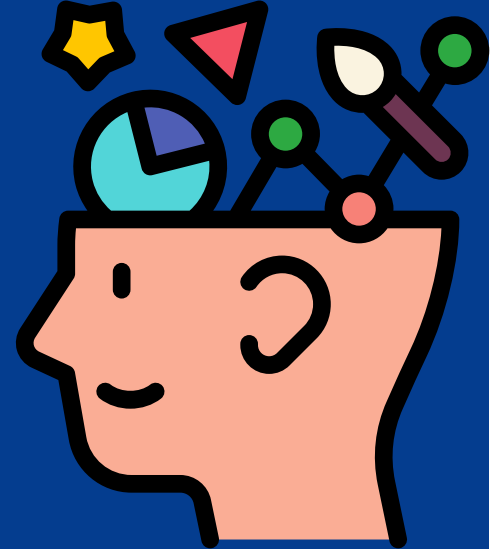

Diligent, Pious & Cheerful

เนื้อหาการสอบ ชั้นประถมศึกษาปีที่ 6
ภาคเรียนที่ 1 ปีการศึกษา 2566



งานวัดและประเมินผล ฝ่ายวิชาการระดับประถมศึกษา

ภาษาไทย 6
รหัสวิชา ท16101

1. ประเมินผล 1

10 คะแนน

- สมุดจดงานก่อนกลางภาคเรียน
- แบบฝึกหัดก่อนกลางภาคเรียน

2. ประเมินผล 2

20 คะแนน

- แบบทดสอบการเขียนคำศัพท์และความหมายในบทเรียน
- ชิ้นงานที่กำหนด

3. ประเมินผล 3

20 คะแนน

- การทดสอบย่อยเนื้อหาหลักภาษา
- การทดสอบย่อยเนื้อหาภาษาพาทีและวรรณคดีลำนำ

4. ประเมินผล 4

10 คะแนน

- สมุดจดงานก่อนปลายภาคเรียน
- การอ่าน /จดบันทึก (อ่านเนื้อหาในบทเรียนและบันทึกการอ่าน)

5. สอบกลางภาคเรียน

20 คะแนน

ฉบับที่ 1 คำศัพท์

- คำศัพท์และความหมายภาษาพาที บทที่ 1-4 ลำนำบทที่ 1-2
- การเขียนและการอ่านคำศัพท์บทที่ 1-4 ลำนำบทที่ 1-2
- ความหมายของคำราชาศัพท์หมวดร่างกาย
- บอกความหมายของคำสุภาพ
- คำที่มีพยัญชนะควบกล้ำ

ฉบับที่ 2 หลักการใช้ภาษา

- คำนาม
- คำสรรพนาม
- เครื่องหมายวรรคตอน
- คำที่ใช้สำหรับพระสงฆ์
- คำสุภาพ
- กลุ่มคำหรือวลี
- ประโยค/ส่วนประกอบของประโยค
- ข้อเท็จจริง/ข้อคิดเห็น

ฉบับที่ 3 การอ่านจับใจความ

- ตอบคำถามเนื้อหาจากเนื้อเรื่อง ภาษาพาที บทที่ 1-4 ลำนำบทที่ 1-2
- ตอบคำถามจากเรื่องที่กำหนดให้
- สรุปข้อคิดจากเรื่องที่อ่าน

6. สอบปลายภาคเรียน

20 คะแนน

ฉบับที่ 1 คำศัพท์

- คำศัพท์และความหมายภาษาพาที บทที่ 5-8 ลำนำบทที่ 3
- บอกความหมายคำราชาศัพท์หมวดเครื่องใช้
- การเขียนและการอ่านคำศัพท์บทที่ 5-8 ลำนำบทที่ 3
- คำที่มีตัวการ์นต์
- ตัว ๆ
- บรร บัน
- อักษรนำ

ฉบับที่ 2 หลักการใช้ภาษา

- คำกริยา
- คำวิเศษณ์
- การใช้อักษรย่อ
- ประโยคความเดียว
- ข้อเท็จจริง/ข้อคิดเห็น
- สำนวนคำพังเพย

ฉบับที่ 3 การอ่านจับใจความ

- ตอบคำถามเนื้อหาจากเนื้อเรื่อง ภาษาพาที บทที่ 5-8 ลำนำบทที่ 3
- ตอบคำถามจากเรื่องที่กำหนดให้
- สรุปข้อคิดจากเรื่องที่อ่าน

ตอนที่ 2 อัดนัย

- การเขียนเรื่องจากภาพ

***หมายเหตุ** รายละเอียดเนื้อหา/ชิ้นงานที่ใช้เก็บคะแนนหรือใช้สอบ อาจมีการเปลี่ยนแปลง
ทั้งนี้ครูผู้สอนจะแจ้งให้นักเรียนทราบในห้องเรียนหรือผ่านสมุดจดการบ้าน

คณิตศาสตร์ 6
รหัสวิชา ค16101

1. ประเมินผล 1

10 คะแนน

- สมุดจดงานก่อนกลางภาคเรียน
- แบบฝึกหัดก่อนกลางภาคเรียน

2. ประเมินผล 2

20 คะแนน

- แบบทดสอบท้ายบท (ห.ร.ม. และ ค.ร.น. , เศษส่วน , ทศนิยม)
- ท่องนิยาม

3. ประเมินผล 3

20 คะแนน

- แบบทดสอบท้ายบท (ร้อยละและอัตราส่วน , แบบรูป)
- ชิ้นงาน

4. ประเมินผล 4

10 คะแนน

- สมุดจดงานก่อนปลายภาคเรียน
- แบบฝึกหัดก่อนปลายภาคเรียน

5. สอบกลางภาคเรียน

20 คะแนน

ฉบับที่ 1 ทักษะ (20 ข้อ)

- บอกตัวประกอบ จำนวนเฉพาะ ตัวประกอบเฉพาะ แยกตัวประกอบของจำนวนที่กำหนดให้ได้
- หา ห.ร.ม. และ ค.ร.น. ของจำนวนนับไม่เกิน 3 จำนวนได้
- เปรียบเทียบและเรียงลำดับเศษส่วน
- การบวกและการลบเศษส่วน
- การบวก ลบ คูณ หารระคนเศษส่วน
- การเขียนเศษส่วนในรูปทศนิยม
- การหารทศนิยม

ฉบับที่ 2 ความเข้าใจ (20 ข้อ)

- ตัวประกอบ จำนวนเฉพาะ ตัวประกอบเฉพาะ แยกตัวประกอบ
- ห.ร.ม. และ ค.ร.น.
- เปรียบเทียบและเรียงลำดับเศษส่วน
- การแลกเปลี่ยนเงินตรา

ฉบับที่ 3 โจทย์ปัญหา (20 ข้อ)

- โจทย์ปัญหาเกี่ยวกับ ห.ร.ม. และ ค.ร.น.
- โจทย์ปัญหาเกี่ยวกับเศษส่วน
- โจทย์ปัญหาเกี่ยวกับทศนิยม
- การแลกเปลี่ยนเงินตรา

6. สอบปลายภาคเรียน

20 คะแนน

ฉบับที่ 1 ทักษะ (20 ข้อ)

- การหาร้อยละหรือเปอร์เซ็นต์
- อัตราส่วน
- อัตราส่วนที่เท่ากัน
- มาตรการส่วน
- แบบรูปและความสัมพันธ์

ฉบับที่ 2 ความเข้าใจ (20 ข้อ)

- การหาร้อยละหรือเปอร์เซ็นต์
- อัตราส่วน
- อัตราส่วนที่เท่ากัน
- มาตรการส่วน
- แบบรูปและความสัมพันธ์

ฉบับที่ 3 โจทย์ปัญหา (20 ข้อ)

- โจทย์ปัญหาเกี่ยวกับร้อยละ
- โจทย์ปัญหาเกี่ยวกับอัตราส่วนและมาตรการส่วน
- การแก้ปัญหเกี่ยวกับแบบรูป

***หมายเหตุ** รายละเอียดเนื้อหา/ชิ้นงานที่ใช้เก็บคะแนนหรือใช้สอบ อาจมีการเปลี่ยนแปลง
ทั้งนี้ครูผู้สอนจะแจ้งให้นักเรียนทราบในห้องเรียนหรือผ่านสมุดจดการบ้าน

วิทยาศาสตร์ 6
รหัสวิชา ว16101

- | | |
|--|-----------------|
| 1. ประเมินผล 1 | 10 คะแนน |
| <ul style="list-style-type: none">- พฤติกรรมในห้องเรียน- การส่งงานตรงเวลา | |
| 2. ประเมินผล 2 | 20 คะแนน |
| <ul style="list-style-type: none">- สอบย่อยประจำบท (อาหารและสารอาหาร , ระบบย่อยอาหาร , แรงไฟฟ้าและวงจรไฟฟ้า , การแยกสารผสม , แสงและเงา) | |
| 3. ประเมินผล 3 | 20 คะแนน |
| <ul style="list-style-type: none">- ชิ้นงานต่างๆ- แบบบันทึกกิจกรรมการทดลอง | |
| 4. ประเมินผล 4 | 10 คะแนน |
| <ul style="list-style-type: none">- แบบฝึกหัดเพิ่มเติม (ใบงานกิจกรรม)- การทำแบบฝึกหัดในหนังสือ | |
| 5. สอบกลางภาคเรียน | 20 คะแนน |
| <ul style="list-style-type: none">- สารอาหารและประโยชน์ของสารอาหาร- การเลือกรับประทานอาหารให้เหมาะสมกับเพศและวัย- ระบบย่อยอาหารและหน้าที่ของอวัยวะในระบบย่อย- แนวทางในการดูแลอวัยวะในระบบย่อยอาหาร | |
| ตอนที่ 2 อัดนัย | |
| <ul style="list-style-type: none">- สารอาหารและระบบย่อยอาหาร | |
| 6. สอบปลายภาคเรียน | 20 คะแนน |
| <ul style="list-style-type: none">- การแยกสารผสมด้วยวิธีการกรอง การร่อน การตกตะกอน การระเหยแห้ง การระเหิด และการรินออกที่ใช้แก้ปัญหาในชีวิตประจำวัน- การเกิดและผลของแรงทางไฟฟ้า- ส่วนประกอบและหน้าที่ของวงจรไฟฟ้า- การต่อวงจรไฟฟ้าอย่างง่าย- การต่อเซลล์ไฟฟ้าและหลอดไฟฟ้าแบบอนุกรมและขนาน- การเกิดเงามืดและเงามัว | |

ตอนที่ 2 อัดนัย

- การแยกสารผสมและนำไปแก้ปัญหาในชีวิตประจำวันได้
- การต่อเซลล์ไฟฟ้าและสามารถนำไปประยุกต์ใช้ในชีวิตประจำวัน

***หมายเหตุ** รายละเอียดเนื้อหา/ชิ้นงานที่ใช้เก็บคะแนนหรือใช้สอบ อาจมีการเปลี่ยนแปลง
ทั้งนี้ครูผู้สอนจะแจ้งให้นักเรียนทราบในห้องเรียนหรือผ่านสมุดจดการบ้าน

สังคมศึกษา 6

รหัสวิชา ส16101

1. ประเมินผล 1

10 คะแนน

- การถามตอบความสนใจ ตั้งใจระหว่างการเรียน
- การตรวจแบบฝึกหัด การบ้าน หรืองานที่ได้รับมอบหมาย

2. ประเมินผล 2

20 คะแนน

- ชิ้นงานที่มอบหมายให้นักเรียนทำใบงาน หรือรายงาน
- ทดสอบย่อยเก็บคะแนน

3. ประเมินผล 3

20 คะแนน

- ชิ้นงานที่มอบหมายให้นักเรียนทำ หรือใบงาน
- ผลงานจากการปฏิบัติจริงในชั้นเรียนที่เกี่ยวข้องกับการเรียนรู้ที่สะท้อนถึงการพัฒนาการเรียนรู้ของผู้เรียน
- ทดสอบย่อยเก็บคะแนน

4. ประเมินผล 4

10 คะแนน

- ทดสอบย่อยเก็บคะแนน

5. สอบกลางภาคเรียน

20 คะแนน

ฉบับที่ 1 สังคมศึกษา

หน่วยการเรียนรู้ที่ 2 หน้าที่ของพลเมืองดี

บทที่ 1 กฎหมายน่ารู้

- กฎหมายที่เกี่ยวข้องกับชีวิตประจำวัน
- กฎหมายที่เกี่ยวข้องกับชุมชนและท้องถิ่น

บทที่ 2 กิจกรรมประชาธิปไตย

- บทบาทหน้าที่ขององค์กรปกครองส่วนท้องถิ่นและรัฐบาล
- การมีส่วนร่วมในกิจกรรมส่งเสริมประชาธิปไตยในท้องถิ่นและประเทศ
- บทบาทสำคัญในการปกครอง และการใช้สิทธิออกเสียงเลือกตั้งตามระบอบประชาธิปไตย

บทที่ 3 รู้เท่าทันข้อมูล ข่าวสารและเหตุการณ์

- ข้อมูล ข่าวสาร และเหตุการณ์
- ประโยชน์จากการติดตามข้อมูล ข่าวสาร และเหตุการณ์ต่างๆ

ฉบับที่ 3 พระพุทธศาสนา

หน่วยการเรียนรู้ที่ 1 ศาสนากับการดำเนินชีวิต

บทที่ 1 พระพุทธศาสนา

- ความสำคัญของพระพุทธศาสนา
- ประวัติศาสตร์ของพระพุทธศาสนา

บทที่ 2 หลักธรรมนำสุข

- หลักคำสอนสำคัญของพระพุทธศาสนา

6. สอบปลายภาคเรียน

20 คะแนน

ฉบับที่ 1 สังคมศึกษา

หน่วยการเรียนรู้ที่ 2 หน้าที่ของพลเมืองดี

บทที่ 4 วัฒนธรรมและการเปลี่ยนแปลง

- เรียนรู้วัฒนธรรม
- คุณค่าทางวัฒนธรรมที่แตกต่างกันระหว่างกลุ่มคนในสังคมไทย
- มรรยาทไทย

หน่วยการเรียนรู้ที่ 3 การเรียนรู้เรื่องเศรษฐศาสตร์

บทที่ 1 ผู้ผลิตที่มีความรับผิดชอบ และผู้บริโภคที่รู้เท่าทัน

- บทบาทของผู้ผลิต
- บทบาทของผู้บริโภค
- การใช้ทรัพยากรอย่างยั่งยืน

บทที่ 2 ความสัมพันธ์ทางเศรษฐกิจ

- ความสัมพันธ์ระหว่างผู้ผลิต ผู้บริโภค ธนาคาร และรัฐบาล
- ภาษี และหน่วยงานที่ทำหน้าที่จัดเก็บภาษี
- สิทธิของผู้บริโภค
- สิทธิของผู้ใช้แรงงาน
- การรวมกลุ่มทางเศรษฐกิจในท้องถิ่น

ฉบับที่ 3 พระพุทธศาสนา

บทที่ 2 หลักธรรมนำสุข

- หลักคำสอนสำคัญของศาสนาคริสต์
- หลักคำสอนสำคัญของอิสลาม
- หลักคำสอนสำคัญของฮินดู
- หลักคำสอนสำคัญของลัทธิ

บทที่ 3 เรียนรู้สิ่งที่ดี

- แบบอย่างการทำความดี
พุทธสาวก
ชาดก
ศาสนิกชนตัวอย่าง

ตอนที่ 2 อัตนัย

- คุณสมบัติของผู้บริโภคที่ดีและพฤติกรรมที่ไม่เหมาะสม
- การเปลี่ยนแปลงทางวัฒนธรรมในสังคมไทย

***หมายเหตุ** รายละเอียดเนื้อหา/ชิ้นงานที่ใช้เก็บคะแนนหรือใช้สอบ อาจมีการเปลี่ยนแปลง
ทั้งนี้ครูผู้สอนจะแจ้งให้นักเรียนทราบในห้องเรียนหรือผ่านสมุดจดการบ้าน

ประวัติศาสตร์ 6
รหัสวิชา ส16102

- 1. ประเมินผล 1** **10 คะแนน**
- การถามตอบระหว่างการทำกิจกรรม
 - การบันทึก / จดงานระหว่างเรียน
 - การตรวจแบบฝึกหัด และการบ้าน หรืองานที่ได้รับมอบหมาย
- 2. ประเมินผล 2** **20 คะแนน**
- ชิ้นงานที่มอบหมายให้นักเรียนทำ
 - รายงานหน้าชั้น
 - รายงาน เดี่ยว/กลุ่ม
- 3. ประเมินผล 3** **20 คะแนน**
- ภาพรวมแฟ้มสะสมเอกสารประกอบการเรียน
 - ชิ้นงานหรือใบงานที่สะท้อนถึงการพัฒนาการเรียนรู้ของผู้เรียน
 - ผลงานจากการปฏิบัติจริง ทั้งในชั้นเรียน
หรือในชีวิตจริงที่เกี่ยวข้องกับการเรียนรู้
- 4. ประเมินผล 4** **10 คะแนน**
- ทดสอบย่อยเก็บคะแนน
- 5. สอบกลางภาคเรียน** **20 คะแนน**
- ฉบับที่ 2 ประวัติศาสตร์**
- หน่วยการเรียนรู้ที่ 1 การศึกษาประวัติศาสตร์**
- บทที่ 1 วิธีการทางประวัติศาสตร์**
- หน่วยการเรียนรู้ที่ 2 ภูมิภาคของเรา**
- บทที่ 1 เพื่อนบ้านของไทย (1)**
- 6. สอบปลายภาคเรียน** **20 คะแนน**
- ฉบับที่ 2 ประวัติศาสตร์**
- หน่วยการเรียนรู้ที่ 2 ภูมิภาคของเรา**
- บทที่ 1 เพื่อนบ้านของไทย (2)**
- บทที่ 2 อาเซียน**

ตอนที่ 2 อัตนัย

- อธิบายสภาพสังคมเศรษฐกิจและการเมืองของประเทศเพื่อนบ้านในปัจจุบันได้
- อธิบายความเป็นมาของการรวมกลุ่มสมาชิกอาเซียน ด้านเศรษฐกิจและสังคมในปัจจุบันได้

***หมายเหตุ** รายละเอียดเนื้อหา/ชิ้นงานที่ใช้เก็บคะแนนหรือใช้สอบ อาจมีการเปลี่ยนแปลง
ทั้งนี้ครูผู้สอนจะแจ้งให้นักเรียนทราบในห้องเรียนหรือผ่านสมุดจดการบ้าน

สุขศึกษาและพลศึกษา 6

รหัสวิชา พ16101

- | | |
|--|-----------------|
| 1. ประเมินผล 1 | 10 คะแนน |
| - เรื่อง กิจกรรมการตีโต้คู่ แบดมินตัน | |
| 2. ประเมินผล 2 | 20 คะแนน |
| - เรื่อง กิจกรรมการสะพานโค้ง | |
| - เรื่อง กิจกรรมการต่อตัว | |
| - สอบปฏิบัติเก็บคะแนน | |
| 3. ประเมินผล 3 | 20 คะแนน |
| - เรื่อง การช้อนลูก แบดมินตัน | |
| - เรื่อง การเสิร์ฟ แบดมินตัน | |
| - สอบปฏิบัติเก็บคะแนน (ปฏิบัติ) | |
| 4. ประเมินผล 4 | 10 คะแนน |
| - ว่ายนํ้า | |
| 5. สอบกลางภาคเรียน | 20 คะแนน |
| - ระบบสืบพันธุ์ ระบบไหลเวียนโลหิต และ ระบบหายใจ | |
| - ร่างกาย การเจริญเติบโตและพัฒนาการ | |
| - วิถีดูแลรักษาระบบสืบพันธุ์ ระบบไหลเวียนโลหิต และระบบหายใจ | |
| 6. สอบปลายภาคเรียน | 20 คะแนน |
| - การสร้างสัมพันธ์ภาพและรักษาสัมพันธ์ภาพกับผู้อื่น | |
| - พฤติกรรมเสี่ยงการมีเพศสัมพันธ์ การตั้งครรรภ์ ก่อนวัยอันควร | |

ตอนที่ 2 อัดนัย

- อธิบายวิธีป้องกันและหลีกเลี่ยงพฤติกรรมเสี่ยงต่อสุขภาพ การเกิดโรค

***หมายเหตุ** รายละเอียดเนื้อหา/ชิ้นงานที่ใช้เก็บคะแนนหรือใช้สอบ อาจมีการเปลี่ยนแปลง
ทั้งนี้ครูผู้สอนจะแจ้งให้นักเรียนทราบในห้องเรียนหรือผ่านสมุดจดการบ้าน

ศิลปะ ดนตรี และนาฏศิลป์ 6
รหัสวิชา ศ16101

ทัศนศิลป์

- | | |
|---|-----------------|
| 1. ประเมินผล 1 | 10 คะแนน |
| <ul style="list-style-type: none">- การสื่อสาร ถามตอบคำถามในชั้นเรียน- การมีส่วนร่วมกิจกรรมในชั้นเรียน | |
| 2. ประเมินผล 2 | 20 คะแนน |
| <ul style="list-style-type: none">- การทำแบบฝึกหัดในชั้นเรียน- การทำใบงานต่างๆ ในชั้นเรียน | |
| 3. ประเมินผล 3 | 20 คะแนน |
| <ul style="list-style-type: none">- งานปฏิบัติในสมุดวาดเขียน | |
| 4. ประเมินผล 4 | 10 คะแนน |
| <ul style="list-style-type: none">- พฤติกรรมในชั้นเรียน | |
| 5. สอบกลางภาคเรียน | 20 คะแนน |
| หน่วยการเรียนรู้ที่ 1 หลักการสร้างสรรค์งานศิลป์ | |
| บทที่ 1 พื้นฐานองค์ประกอบศิลป์ | |
| บทที่ 2 สีสันทันงานศิลป์ | |
| 6. สอบปลายภาคเรียน | 20 คะแนน |
| หน่วยการเรียนรู้ที่ 2 งานทัศนศิลป์แสนสนุก | |
| บทที่ 1 ภาพวาดเหมือนจริง | |
| บทที่ 2 งานปั้นแสนสนุก | |

***หมายเหตุ** รายละเอียดเนื้อหา/ชิ้นงานที่ใช้เก็บคะแนนหรือใช้สอบ อาจมีการเปลี่ยนแปลง
ทั้งนี้ครูผู้สอนจะแจ้งให้นักเรียนทราบในห้องเรียนหรือผ่านสมุดจดการบ้าน

ดนตรีสากล (ไวโอลิน)

1. ประเมินผล 1	10 คะแนน
- บันทึกลีลา D เมเจอร์	
- การมีส่วนร่วมในชั้นเรียน	
2. ประเมินผล 2	20 คะแนน
- การทำแบบฝึกหัดในชั้นเรียน	
- การอ่านโน้ตสากลด้วยกฎแจชอล	
3. ประเมินผล 3	20 คะแนน
- งานปฏิบัติเครื่องดนตรี	
4. ประเมินผล 4	10 คะแนน
- พฤติกรรมในชั้นเรียน	
5. สอบกลางภาคเรียน	20 คะแนน
- ปฏิบัติไวโอลินเพลง Bile' em cabbcage down	
6. สอบปลายภาคเรียน	20 คะแนน
- ปฏิบัติไวโอลินเพลง Ode to Joy	

***หมายเหตุ** รายละเอียดเนื้อหา/ชิ้นงานที่ใช้เก็บคะแนนหรือใช้สอบ อาจมีการเปลี่ยนแปลง
ทั้งนี้ครูผู้สอนจะแจ้งให้นักเรียนทราบในห้องเรียนหรือผ่านสมุดจดการบ้าน

ดนตรีสากล (กีตาร์)

- | | |
|--------------------------------------|----------|
| 1. ประเมินผล 1 | 10 คะแนน |
| - ฝึกจดจำโน้ตบนคอกีตาร์ | |
| 2. ประเมินผล 2 | 20 คะแนน |
| - พื้นฐานการเล่น Powerchord | |
| 3. ประเมินผล 3 | 20 คะแนน |
| - บทเพลงที่ใช้การเล่น Powerchord 1 | |
| 4. ประเมินผล 4 | 10 คะแนน |
| - พฤติกรรมในชั้นเรียน | |
| 5. สอบกลางภาคเรียน | 20 คะแนน |
| - ปฏิบัติเครื่องดนตรีกีตาร์ 1 บทเพลง | |
| 6. สอบปลายภาคเรียน | 20 คะแนน |
| - ปฏิบัติเครื่องดนตรีกีตาร์ 1 บทเพลง | |

***หมายเหตุ** รายละเอียดเนื้อหา/ชิ้นงานที่ใช้เก็บคะแนนหรือใช้สอบ อาจมีการเปลี่ยนแปลง
ทั้งนี้ครูผู้สอนจะแจ้งให้นักเรียนทราบในห้องเรียนหรือผ่านสมุดจดการบ้าน

ดนตรีสากล (คาลิมบา)

- | | |
|--|-----------------|
| 1. ประเมินผล 1 | 10 คะแนน |
| <ul style="list-style-type: none">- การสื่อสาร ตอบคำถามในชั้นเรียน- การมีส่วนร่วมกิจกรรมในชั้นเรียน | |
| 2. ประเมินผล 2 | 20 คะแนน |
| <ul style="list-style-type: none">- การทำแบบฝึกหัดในชั้นเรียน- การทำใบงานต่างๆ ในชั้นเรียน | |
| 3. ประเมินผล 3 | 20 คะแนน |
| <ul style="list-style-type: none">- การปฏิบัติเครื่องดนตรีคาลิมบา | |
| 4. ประเมินผล 4 | 10 คะแนน |
| <ul style="list-style-type: none">- พฤติกรรมในชั้นเรียน | |
| 5. สอบกลางภาคเรียน | 20 คะแนน |
| <ul style="list-style-type: none">- ปฏิบัติเครื่องดนตรีคาลิมบาเบื้องต้น | |
| 6. สอบปลายภาคเรียน | 20 คะแนน |
| <ul style="list-style-type: none">- ปฏิบัติเครื่องดนตรีคาลิมบา 1 บทเพลง | |

***หมายเหตุ** รายละเอียดเนื้อหา/ชิ้นงานที่ใช้เก็บคะแนนหรือใช้สอบ อาจมีการเปลี่ยนแปลง
ทั้งนี้ครูผู้สอนจะแจ้งให้นักเรียนทราบในห้องเรียนหรือผ่านสมุดจดการบ้าน

ดนตรีสากล (คีย์บอร์ด)

- | | |
|--|-----------------|
| 1. ประเมินผล 1 | 10 คะแนน |
| <ul style="list-style-type: none">- การสื่อสาร ตอบคำถามในชั้นเรียน- การมีส่วนร่วมกิจกรรมในชั้นเรียน | |
| 2. ประเมินผล 2 | 20 คะแนน |
| <ul style="list-style-type: none">- การอ่านโน้ตดนตรีสากล 2 กุญแจ- การร้องโน้ตดนตรีสากล | |
| 3. ประเมินผล 3 | 20 คะแนน |
| <ul style="list-style-type: none">- แบบฝึกหัดปฏิบัติเครื่องดนตรีคีย์บอร์ด | |
| 4. ประเมินผล 4 | 10 คะแนน |
| <ul style="list-style-type: none">- พฤติกรรมในชั้นเรียน | |
| 5. สอบกลางภาคเรียน | 20 คะแนน |
| <ul style="list-style-type: none">- ปฏิบัติเครื่องดนตรีคีย์บอร์ดเพลง Jingle bells | |
| 6. สอบปลายภาคเรียน | 20 คะแนน |
| <ul style="list-style-type: none">- ปฏิบัติเครื่องดนตรีคีย์บอร์ดเพลง Turkey in the straw | |

***หมายเหตุ** รายละเอียดเนื้อหา/ชิ้นงานที่ใช้เก็บคะแนนหรือใช้สอบ อาจมีการเปลี่ยนแปลง
ทั้งนี้ครูผู้สอนจะแจ้งให้นักเรียนทราบในห้องเรียนหรือผ่านสมุดจดการบ้าน

ดนตรีไทย (อังกฤษ)

- | | |
|--|-----------------|
| 1. ประเมินผล 1 | 10 คะแนน |
| <ul style="list-style-type: none">- มีทักษะสื่อสาร การถาม และการตอบคำถามในชั้นเรียน- การมีส่วนร่วมในชั้นเรียน- รับผิดชอบต่อหน้าที่- ใฝ่เรียนรู้ | |
| 2. ประเมินผล 2 | 20 คะแนน |
| <ul style="list-style-type: none">- การท่อน้ตเพลง | |
| 3. ประเมินผล 3 | 20 คะแนน |
| <ul style="list-style-type: none">- ทำน้- การจับเครื่องดนตรี- ความพร้อมเพรียงในการบรรเลงของวง | |
| 4. ประเมินผล 4 | 10 คะแนน |
| <ul style="list-style-type: none">- น้ตเพลง | |
| 5. สอบกลางภาคเรียน | 20 คะแนน |
| เรื่อง การปฏิบัติเครื่องดนตรีไทย <ul style="list-style-type: none">- เพลงนกไทรบินข้ามทุ่ง- เพลงตามเทศกาล | |
| 6. สอบปลายภาคเรียน | 20 คะแนน |
| เรื่อง การปฏิบัติเครื่องดนตรีไทย <ul style="list-style-type: none">- เพลงนกสีชมพู | |

***หมายเหตุ** รายละเอียดเนื้อหา/ชิ้นงานที่ใช้เก็บคะแนนหรือใช้สอบ อาจมีการเปลี่ยนแปลง
ทั้งนี้ครูผู้สอนจะแจ้งให้นักเรียนทราบในห้องเรียนหรือผ่านสมุดจดการบ้าน

ดนตรีไทย (ขิม)

- | | |
|--|-----------------|
| 1. ประเมินผล 1 | 10 คะแนน |
| <ul style="list-style-type: none">- มีทักษะสื่อสาร การถาม และการตอบคำถามในชั้นเรียน- การมีส่วนร่วมในชั้นเรียน- รับผิดชอบต่อหน้าที่- ใฝ่เรียนรู้ | |
| 2. ประเมินผล 2 | 20 คะแนน |
| <ul style="list-style-type: none">- แบบฝึกการไล่เสียงขิม | |
| 3. ประเมินผล 3 | 20 คะแนน |
| <ul style="list-style-type: none">- การปฏิบัติขิม (รวมวง) | |
| 4. ประเมินผล 4 | 10 คะแนน |
| <ul style="list-style-type: none">- พื้นฐานการปฏิบัติขิม | |
| 5. สอบกลางภาคเรียน | 20 คะแนน |
| เรื่อง การปฏิบัติขิม (เดี่ยว) | |
| <ul style="list-style-type: none">- เพลงนกไทรบินข้ามทุ่ง | |
| 6. สอบปลายภาคเรียน | 20 คะแนน |
| เรื่อง การปฏิบัติขิม (เดี่ยว) | |
| <ul style="list-style-type: none">- เพลงนกสีชมพู | |

***หมายเหตุ** รายละเอียดเนื้อหา/ชิ้นงานที่ใช้เก็บคะแนนหรือใช้สอบ อาจมีการเปลี่ยนแปลง
ทั้งนี้ครูผู้สอนจะแจ้งให้นักเรียนทราบในห้องเรียนหรือผ่านสมุดจดการบ้าน

ดนตรีไทย (เป่าพาทย์)

- | | |
|--|----------|
| 1. ประเมินผล 1 | 10 คะแนน |
| <ul style="list-style-type: none">- มีทักษะสื่อสาร การถาม และการตอบคำถามในชั้นเรียน- การมีส่วนร่วมในชั้นเรียน- รับผิดชอบต่อหน้าที่- ใฝ่เรียนรู้ | |
| 2. ประเมินผล 2 | 20 คะแนน |
| <ul style="list-style-type: none">- แบบฝึกการไล่เสียง | |
| 3. ประเมินผล 3 | 20 คะแนน |
| <ul style="list-style-type: none">- การปฏิบัติเครื่องดนตรีไทย (รวมวง) | |
| 4. ประเมินผล 4 | 10 คะแนน |
| <ul style="list-style-type: none">- พื้นฐานการปฏิบัติเครื่องดนตรีไทย | |
| 5. สอบกลางภาคเรียน | 20 คะแนน |
| เรื่อง การปฏิบัติเครื่องดนตรีไทย (เดี่ยว) | |
| <ul style="list-style-type: none">- เพลงนกไทรบินข้ามทุ่ง | |
| 6. สอบปลายภาคเรียน | 20 คะแนน |
| เรื่อง การปฏิบัติเครื่องดนตรีไทย (เดี่ยว) | |
| <ul style="list-style-type: none">- เพลงนกสีชมพู | |

*หมายเหตุ รายละเอียดเนื้อหา/ชิ้นงานที่ใช้เก็บคะแนนหรือใช้สอบ อาจมีการเปลี่ยนแปลง
ทั้งนี้ครูผู้สอนจะแจ้งให้นักเรียนทราบในห้องเรียนหรือผ่านสมุดจดการบ้าน

นาฏศิลป์

- | | |
|---|-----------------|
| 1. ประเมินผล 1 | 10 คะแนน |
| <ul style="list-style-type: none">- การสื่อสาร การถามและการตอบคำถามในชั้นเรียน- พฤติกรรมในชั้นเรียน และการมีส่วนร่วมในชั้นเรียน- การมีความรับผิดชอบ เช่น การนำหนังสือมาเรียนและการส่งงานตรงเวลาตามที่ครูกำหนด | |
| 2. ประเมินผล 2 | 20 คะแนน |
| <ul style="list-style-type: none">- การทำแบบฝึกหัดและใบงาน | |
| 3. ประเมินผล 3 | 20 คะแนน |
| <ul style="list-style-type: none">- นาฏศิลป์สร้างสรรค์ | |
| 4. ประเมินผล 4 | 10 คะแนน |
| <ul style="list-style-type: none">- นาฏยศัพท์และภาษาท่าทางนาฏศิลป์ไทย | |
| 5. สอบกลางภาคเรียน | 20 คะแนน |
| การสอบปฏิบัติร่างมาตรฐาน | |
| <ul style="list-style-type: none">- เพลงหญิงไทยใจงาม | |
| 6. สอบปลายภาคเรียน | 20 คะแนน |
| <ul style="list-style-type: none">- การสอบทฤษฎีเรื่องการแสดงนาฏศิลป์ | |

***หมายเหตุ** รายละเอียดเนื้อหา/ชิ้นงานที่ใช้เก็บคะแนนหรือใช้สอบ อาจมีการเปลี่ยนแปลง
ทั้งนี้ครูผู้สอนจะแจ้งให้นักเรียนทราบในห้องเรียนหรือผ่านสมุดจดการบ้าน

การงานอาชีพ 6
รหัสวิชา ง16101

<p>1. ประเมินผล 1</p> <ul style="list-style-type: none"> - การสื่อสาร ตอบคำถามในชั้นเรียน - การส่งงานตามกำหนดเวลา 	<p>10 คะแนน</p>
<p>2. ประเมินผล 2</p> <ul style="list-style-type: none"> - หนังสือแบบฝึกหัดในชั้นเรียน 	<p>20 คะแนน</p>
<p>3. ประเมินผล 3</p> <ul style="list-style-type: none"> - ทดสอบเก็บคะแนนท้ายบท 	<p>20 คะแนน</p>
<p>4. ประเมินผล 4</p> <ul style="list-style-type: none"> - ใบงาน 	<p>10 คะแนน</p>
<p>5. สอบกลางภาคเรียน</p> <p>เรื่อง การดูแลของใช้ในบ้าน</p> <ul style="list-style-type: none"> - กระบวนการทำงาน - การดูแลบ้านและสิ่งของเครื่องใช้ <p>เรื่อง การประกอบอาหาร</p> <ul style="list-style-type: none"> - การเตรียมประกอบอาหาร - การจัดอาหาร - การประกอบอาหาร 	<p>20 คะแนน</p>
<p>6. สอบปลายภาคเรียน</p> <p>เรื่อง งานเกษตร</p> <ul style="list-style-type: none"> - งานเกษตร - การปลูกพืช - การเลี้ยงสัตว์ 	<p>20 คะแนน</p>

***หมายเหตุ** รายละเอียดเนื้อหา/ชิ้นงานที่ใช้เก็บคะแนนหรือใช้สอบ อาจมีการเปลี่ยนแปลง
 ทั้งนี้ครูผู้สอนจะแจ้งให้นักเรียนทราบในห้องเรียนหรือผ่านสมุดจดการบ้าน

ภาษาอังกฤษ 6
รหัสวิชา อ16101

1. ประเมินผล 1

10 คะแนน

- พฤติกรรมในการเรียน : ความรับผิดชอบต่องานที่ได้รับมอบหมาย
การส่งงานครบภายในเวลาที่กำหนด / การมีส่วนร่วมในกิจกรรมการเรียนรู้ /
การเข้าเรียน

2. ประเมินผล 2

20 คะแนน

- Vocabulary Chapter 1-5
- Grammar Chapter 1-5

3. ประเมินผล 3

20 คะแนน

- Listening & Speaking (Story Central Plus 6 Student's Book)
- Reading & Writing (Story Central Plus 6 Activity Book)

4. ประเมินผล 4

10 คะแนน

- ใบงาน และ ชิ้นงาน

5. สอบกลางภาคเรียน

20 คะแนน

ฉบับที่ 1 Writing 50 ข้อ (10 คะแนน)

1. Vocabulary from Story Central Plus Chapter 1-3
2. Can't be / must be / might be
3. Prefixes un- and dis-
4. Adjectives ending in -ive or -al
5. Verb + -ing and to + verb
6. wish + simple past
7. 1st conditional

ฉบับที่ 2 Reading 50 ข้อ (10 คะแนน)

1. Reading Comprehension: The Tomb of the Ancient / Icarus / The Frog Hunt
2. Unseen Passage
3. Dialogue: You must be, Please stop + Verb + ing, First conditional

6. สอบปลายภาคเรียน

20 คะแนน

ฉบับที่ 1 Writing 50 ข้อ (10 คะแนน)

1. Vocabulary from Story Central Plus 6 Chapter 4-5
2. 2nd conditional
3. Past Perfect
4. Compound nouns

ฉบับที่ 2 Reading 50 ข้อ (10 คะแนน)

1. Dialogue: Second conditional, Past Perfect
2. Reading Comprehension: Master Mind Returns, The Legend of the Lost Island
3. Unseen passages

***หมายเหตุ** รายละเอียดเนื้อหา/ชิ้นงานที่ใช้เก็บคะแนนหรือใช้สอบ อาจมีการเปลี่ยนแปลง
ทั้งนี้ครูผู้สอนจะแจ้งให้นักเรียนทราบในห้องเรียนหรือผ่านสมุดจดการบ้าน

Additional Mathematics 6

รหัสวิชา ค16201

1. Evaluation 1 (Midterm) 10 points

- Attention / Behavior
- Participation / On-task during in class activities
- Responsibilities

2. Evaluation 2 (Midterm) 20 points

- Workbook
- Chapter Test 1, 2, 3 and 8

3. Evaluation 3 (Final) 20 points

- Workbook
- Chapter Test 6, 7 and 9

4. Evaluation 4 (Final) 10 points

- Attention / Behavior
- Participation / On-task during in class activities
- Responsibilities

5. Midterm Examination 20 points

Chapter 1 : Factors

- Factors of a whole number
- Prime numbers and prime factors
- Factorization of a whole number
- Highest common factor (HCF)
- Lowest common multiple (LCM)
- Solving word problems involving HCF and LCM

Chapter 2 : Fractions

- Comparing and ordering fractions
- Addition and subtraction of fractions
- Combined operations of fractions
- Solving word problems involving fractions

Chapter 3 : Decimals

- Relationship between fractions and decimals
- Division of decimals
- Performing combined operations on decimals
- Solving word problems involving combined operations on decimals

Chapter 8 : Triangles

- Types and properties of triangles
- Drawing triangles
- Interior angles of a triangle
- Perimeter of a triangle
- Area of a triangle
- Solving word problems involving perimeter and area of a triangle

6. Final Examination

20 Points

Chapter 6 : Volume

- Volumes of shapes made up of cuboids
- Solving word problems involving volumes of shapes made up of cuboids

Chapter 7 : Circles

- Parts of a circle
- Drawing circles
- Circumference of a circle
- Area of a circle
- Solving word problems involving circumference and area of a circle

Chapter 9 : Polygons

- Interior angles of polygons
- Perimeter of a polygon
- Area of a polygon
- Solving word problems involving perimeter and area of a polygon

Remarks: *If there are any changes will be made the teacher will notify the class.*

Additional Science 6

รหัสวิชา ว16201

1. Evaluation 1 (Midterm) 10 points

- Attention / Behavior
- Participation / On-task during in class activities
- Responsibilities

2. Evaluation 2 (Midterm) 20 points

- Chapter Test (Chapter 1)
- Workbook/Textbook/Notebook Exercises
- Worksheets

3. Evaluation 3 (Final) 20 points

- Chapter Test (Chapter 2, 3 and 4)
- Workbook/Textbook/Notebook Exercises
- Worksheets

4. Evaluation 4 (Final) 10 points

- Attention / Behavior
- Participation / On-task during in class activities
- Responsibility

5. Midterm Examination 20 points

Chapter 1: Food, Nutrition and Digestion

- Food and Nutrition
- Types of Nutrients
- Digestive System

6. Final Examination

20 Points

Chapter 2: Separation Techniques

- Mixture
- Types of Mixture
- Types of Separation Techniques

Chapter 3: Static Electricity

Chapter 4: Electric Circuits

- Simple Electric Circuits
- Components of Circuit
- Types of Circuit
- Symbols of the Components

Remarks: *If there are any changes will be made the teacher will notify the class.*

เทคโนโลยี(เพิ่มเติม) 6

รหัสวิชา ว16281

1. ประเมินผล 1 **10 คะแนน**

- แบบฝึกหัด
- การตอบคำถาม
- การปฏิบัติงานได้ตรงตามคำสั่ง

2. ประเมินผล 2 **20 คะแนน**

- การสร้างงานเอกสารด้วยโปรแกรม MS Power Point 2016
- การใช้คำสั่งพื้นฐานของโปรแกรม
- ผลงานจากงานที่กำหนดในชั่วโมงเรียน

3. ประเมินผล 3 **20 คะแนน**

- การสร้างงานเอกสารด้วยโปรแกรม MS Excel 2016
- การใช้คำสั่งพื้นฐานของโปรแกรม
- ผลงานจากงานที่กำหนดในชั่วโมงเรียน

4. ประเมินผล 4 **10 คะแนน**

- ผลงานจากการใช้คำสั่งพื้นฐาน
- ความคิดสร้างสรรค์ในงาน

5. สอบกลางภาคเรียน **20 คะแนน**

(สอบทฤษฎีและปฏิบัตินอกตาราง)

- การสร้างงานตามคำสั่งที่กำหนดให้ โดยใช้คำสั่งพื้นฐานของโปรแกรม MS Power Point 2016

6. สอบปลายภาคเรียน **20 คะแนน**

(สอบทฤษฎีและปฏิบัตินอกตาราง)

- การสร้างงานตามคำสั่งที่กำหนดให้ โดยใช้คำสั่งพื้นฐานของโปรแกรม MS Excel 2016

***หมายเหตุ** รายละเอียดเนื้อหา/ชิ้นงานที่ใช้เก็บคะแนนหรือใช้สอบ อาจมีการเปลี่ยนแปลง
ทั้งนี้ครูผู้สอนจะแจ้งให้นักเรียนทราบในห้องเรียนหรือผ่านสมุดจดการบ้าน

ภาษาจีน 6

รหัสวิชา จ16201

1. ประเมินผล 1 10 คะแนน
- จิตพิสัย
2. ประเมินผล 2 20 คะแนน
- การทำแบบฝึกหัด
3. ประเมินผล 3 20 คะแนน
- การพูดในแต่ละบทเรียนตามหัวข้อที่คุณครูกำหนด
4. ประเมินผล 4 10 คะแนน
- สมุดคัดจีน
5. สอบกลางภาคเรียน 20 คะแนน
- เนื้อหาการทักทาย จำนวน 10 ข้อ
คำศัพท์ วลีสั้นๆ สวัสดี คุณครู คำขอบคุณ/ไม่เป็นไร ลาก่อน
- เนื้อหาครอบครัว จำนวน 10 ข้อ
คำศัพท์ วลีสั้นๆ พ่อ แม่ พี่ชาย น้องชาย พี่สาว น้องสาว ถามบุคคล นี้อะไร?
นี่คือ..... (ใส่คำศัพท์ครอบครัว)
6. สอบปลายภาคเรียน 20 คะแนน
- เนื้อหาตัวเลข จำนวน 10 ข้อ
คำศัพท์ วลีสั้นๆ คำศัพท์ภาษาจีนเลข 1-10 เขียนอักษรจีนตัวเลข จับคู่ตัวเลขกับจำนวนสิ่งของ
ระบายสีรูปภาพตามจำนวนตัวเลข
- เนื้อหาผลไม้ จำนวน 10 ข้อ
คำศัพท์ วลีสั้นๆ สตรอเบอร์รี่/กล้วยหอม/แตงโม/แอปเปิ้ล คุณชอบกินอะไร?
บอกเล่าฉันชอบกิน

***หมายเหตุ** รายละเอียดเนื้อหา/ชิ้นงานที่ใช้เก็บคะแนนหรือใช้สอบ อาจมีการเปลี่ยนแปลง
ทั้งนี้ครูผู้สอนจะแจ้งให้นักเรียนทราบในห้องเรียนหรือผ่านสมุดจดการบ้าน

English Conversation 6

รหัสวิชา อ16201

1. Evaluation 1 (Midterm)

10 points

- Classroom attention/ behavior
- Participation/ On-task activities
- Responsibilities

2. Evaluation 2 (Midterm Content Area)

20 points

- Assignments
- English Communication in class
- Quizzes

3. Evaluation 3 (Final Content Area)

20 points

- Assignments
- English Communication in class
- Quizzes

4. Evaluation 4 (Final)

10 points

- Classroom attention/ behavior
- Participation/ On-task activities
- Responsibilities

5. Midterm Examination

20 points

- Listening Test: Listen from the teacher and follow instructions correctly

Content area : Time

Values

Dilemmas

Mysteries

- Speaking Test: Engage in relevant dialogue with the teacher

Content area : Time

Values

Dilemmas

Mysteries

Phonics

6. Final Examination

20 Points

- Listening Test: Listen from the teacher and follow instructions correctly

Content area : Work

Holidays

Interesting people

My strengths

Discipline

- Speaking Test: Engage in relevant dialogue with the teacher

Content area : Work

Holidays

Interesting people

My strengths

Discipline

Phonics

Remarks: *If there are any changes will be made the teacher will notify the class.*

วิทยาการคำนวณ
รหัสวิชา ว16101

- | | |
|---|-----------------|
| 1. ประเมินผล 1 | 10 คะแนน |
| <ul style="list-style-type: none">- แบบฝึกหัด- การตอบคำถาม- การปฏิบัติงานได้ตรงตามคำสั่ง | |
| 2. ประเมินผล 2 | 20 คะแนน |
| บทที่ 1 | |
| <ul style="list-style-type: none">- การแก้ปัญหาโดยใช้เหตุผลเชิงตรรกะ- แนวคิดในการแก้ปัญหาแบบลำดับ- แนวคิดในการแก้ปัญหาแบบวนซ้ำ- แนวคิดในการแก้ปัญหาแบบมีเงื่อนไข | |
| 3. ประเมินผล 3 | 20 คะแนน |
| บทที่ 2 | |
| <ul style="list-style-type: none">- การออกแบบและเขียนโปรแกรมอย่างง่าย- การเขียนโปรแกรมด้วยภาษา Scratch- การตรวจหาข้อผิดพลาดของโปรแกรม | |
| 4. ประเมินผล 4 | 10 คะแนน |
| <ul style="list-style-type: none">- แบบทดสอบท้ายบทเรียนตอนที่ 1- แบบทดสอบท้ายบทเรียนตอนที่ 2 | |
| 5. สอบกลางภาคเรียน | 20 คะแนน |
| (สอบทฤษฎีและปฏิบัตินอกตาราง) | |
| <ul style="list-style-type: none">- การแก้ปัญหาโดยใช้เหตุผลเชิงตรรกะ (บทที่ 1) | |

6. สอบปลายภาคเรียน

20 คะแนน

(สอบทฤษฎีและปฏิบัตินอกตาราง)

- การออกแบบและเขียนโปรแกรมอย่างง่าย (บทที่ 2)

***หมายเหตุ** รายละเอียดเนื้อหา/ชิ้นงานที่ใช้เก็บคะแนนหรือใช้สอบ อาจมีการเปลี่ยนแปลง
ทั้งนี้ครูผู้สอนจะแจ้งให้นักเรียนทราบในห้องเรียนหรือผ่านสมุดจดการบ้าน